



Gebruikershandleiding lokaal Scouts Herent

PRAKTISCHE INFO

Nuttige contactgegevens

Contactgegevens verhuurder

- **Contactgegevens verhuurverantwoordelijke:**

Paul Tisaun
Kouterstraat 92
3020 Herent
016/23.53.39 of 0489/27.00.24
tisaun@proximus.be

- **Back-up verantwoordelijke:**

Tom Van de Putte
Kouterstraat 96
3020 Herent
016/23.39.99 of 0485/47.84.65
TomFA.VandePutte@gmail.com

Routebeschrijving

- **Adres lokaal**

Scouts Herent
Kouterstraat 94a
3020 Herent
België

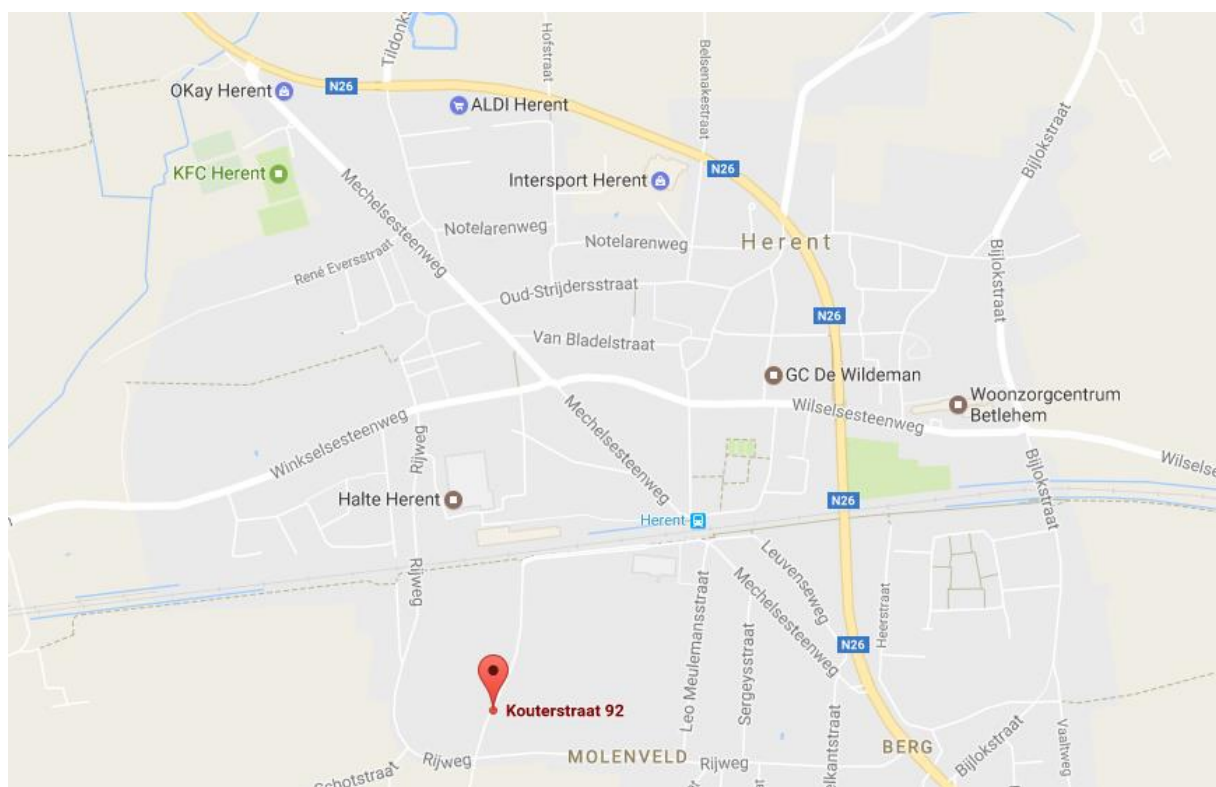

Huishoudelijk reglement

- Er geldt een algemeen rookverbod in het lokaal.
- Wij hebben een goede verstandhouding met onze burens, gelieve deze verstandhouding niet in het gedrang te brengen en de nachtrust te respecteren. Na 22u is het stil buiten. Gelieve het gebruik van geluidsinstallaties buiten te beperken tot maximum 2 uur per dag.
- Een deel van onze lokalen zijn uitgerust met akoestische panelen, deze zijn zeer fragiel. Hier mag dan ook niets tegen gegooid, op geplakt of bevestigd worden, je mag ze ook niet verven. Bij beschadiging wordt een deel van de waarborg afgehouden.
- Het dak mag niet betreden worden, alsook lokalen met een verbodsteken of slot op (ook als het slot per vergissing open gelaten werd)
- Kampvuur mag enkel in de daarvoor voorziene vuurkorf.
- Het is verboden om tenten te plaatsen op het terrein, tenzij met uitdrukkelijke toestemming van de verantwoordelijke. Vraag dit tijdig na!
- Het is verboden om met auto's op het grasveld te rijden.
- Het lokaal wordt op het einde van de verhuurperiode minstens even netjes als bij aankomst achtergelaten (zie Schoonmaak en Checklist).
- De brandslang mag enkel in geval van brand gebruikt worden, om te spelen of te poetsen wordt de tuinslang gebruikt.
- Er mag niets met tape op de ramen bevestigd worden.

Algemeen

Elektriciteit

Ons lokaal is voorzien van een “alles-uitknop”, wanneer deze uit staat, zal je nergens elektriciteit hebben. Om de elektriciteit aan te zetten, duw je op de knop. Een blauw lichtje zal gaan branden. Bij vertrek zet je de alles-uitknop weer uit door hem 7 seconden in te duwen, het blauwe lichtje zal gaan flikkeren. Alles in de keuken werkt afzonderlijk van de alles-uitknop en heeft zijn eigen alles-uitknop (maar daar kom je beter niet aan, omdat de koelkast en diepvries dan ook uitvallen).

Verwarming

De verwarming hangt samen met de elektriciteit, zet dus eerst de “alles-uitknop” aan. Wanneer de “alles-uitknop” aanstaat zal de verwarming aanspringen. In het kapoenenlokaal (zie plattegrond) vind je een thermostaat tegen de blauwe muur, op ongeveer 3 meter hoogte, hier kan je de temperatuur regelen. Zet bij vertrek de verwarming op 15 graden, zo sparen we het milieu een beetje.

Varia

Om de buitendeuren te sluiten hef je de klink op, op deze manier kan je de sleutel doordraaien. De plooiwanden in het Welpen-, Kapoenen- en Kabouterlokaal zijn geen speelgoed, laat leden hier niet mee prullen. Op deze manier voorkom je geplette vingers.

Beschrijving lokalen

Plattegrond lokalen

De lokalen met het verbodsteken zijn verboden voor gasten. Ze zullen gesloten zijn door middel van een hangslot of een deurslot. Mocht een van deze lokalen toch geopend zijn, heeft de gebruiker geen toestemming om deze lokalen te betreden.

Het verwarmingskot is ook afgesloten. Mochten er problemen zijn met de verwarming, gelieve dan de verhuurverantwoordelijke te contacteren.

Gelijkvloers:

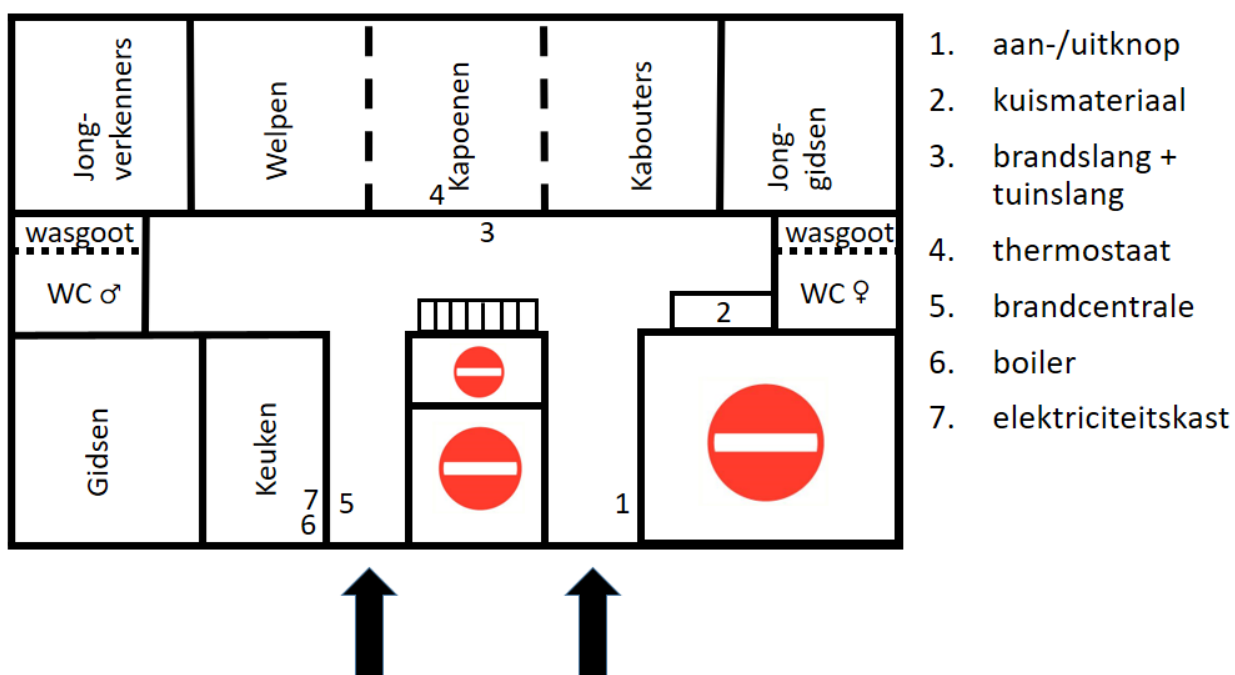

1^e verdieping:

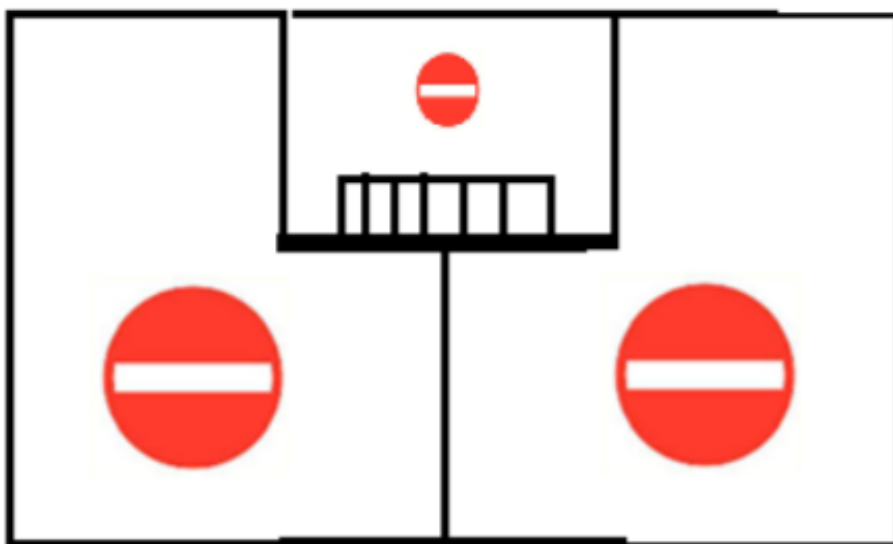

Gidsenlokaal



Jongverkennerlokaal



Welpenlokaal



Kapoenenlokaal



Kabouterlokaal

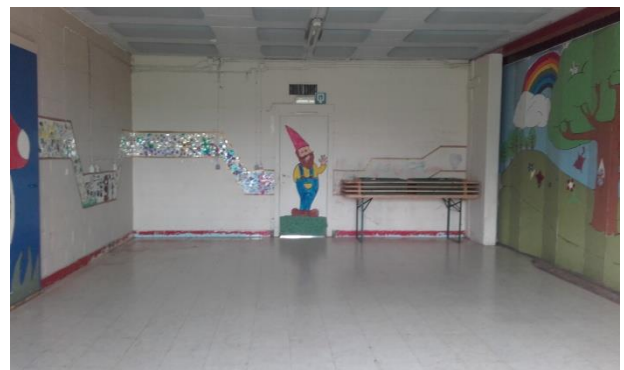

Welpenlokaal + Kapoenenlokaal + Kabouterlokaal



Jonggidsenlokaal



Sanitair

Jongens: 4 urinoirs, 1 toilet, wasgoot met 4 kraantjes + aparte wasbak

Meisjes: 3 toiletten, wasgoot met 4 kraantjes + aparte wasbak

In onze lokalen zijn GEEN douches aanwezig.

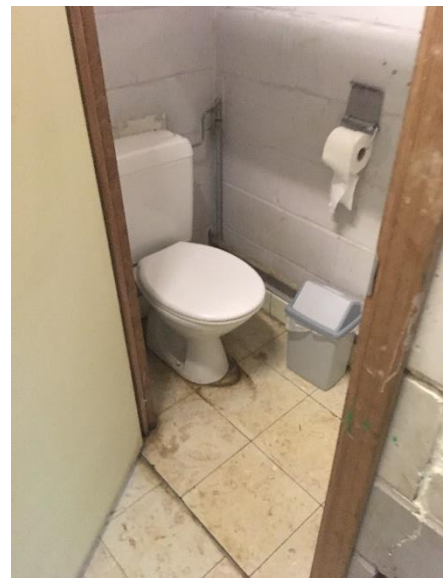

Terrein



Al de tafels, stoelen en banken worden op het einde van de verhuurperiode terug netjes aan de kant gezet !!!

De Keuken

Gebruik van het gasvuur en de oven

Om het gasvuur aan te zetten, zet je eerst de gaskranen open, dit doe je links van het vuur door de gele hendel gelijk te draaien met de buis. Ook rechts van het vuur heb je een kraantje dat in lijn moet staan met de buis. Nu heb je gas en zou het vuur moeten werken. Belangrijk: zet na gebruik de kraantjes terug dicht.

De oven werkt op elektriciteit, daarvoor moet de gastoevoer dus niet openstaan. Je draait gewoon aan de gradenknop en kan de oven gebruiken.

Warm water en de dampkap

Indien er geen warm water uit de kraan komt moet je op de knop van de boiler drukken. Deze staat links in de hoek van de keuken (als je aan de deur staat). De dampkap werkt door het contact aan te schakelen, dat doe je aan de stekker die in het stopcontact zit. Je zet de knop aan. Daarna zet je de dampkap aan door op de knop op de dampkap zelf te duwen.



Inventaris keukenmateriaal



Groot Keukenmateriaal:

- 1 Grote braadslee
- 1 Middel grote braadslee
- 2 Kleine braadsleeën
- 2 grote potten + 2 deksel
- 2 middel grote potten + 1 deksel
- 2 potten met zwarte handvaten + 2 deksels
- 2 steelpannetjes
- 2 pannen
- 2 koffiefilters
- 1 kan
- 3 plateaus
- 3 snijplanken
- 1 groot vergiet
- 1 rasp



Klein Keukenmateriaal:

- 2 grote roerlepels
- 1 grote spatel
- 1 grote pollepel
- 2 houten lepels
- 1 grote klopper
- 1 kurkentrekker
- 1 houten spatel
- 2 pureestompen
- 1 vleestang
- 1 klopper
- 1 vleesvork
- 1 pottenlikker
- 1 ijzeren spatel
- 1 schuimspaan
- 1 pollepel
- 1 blikopener
- 1 spaghettitang
- 2 grote messen
- 1 broodmes
- 1 grote lepel
- 2 schilmesjes
- 3 patattenmesjes



Glazen/Tassen

In onze keuken hebben wij een 20tal glazen en tassen staan die gebruikt mogen worden, maar deze voorzie je beter zelf indien je er meer nodig hebt.

Bestek:

Er zijn ongeveer 60 messen, 60 vorken en 60 lepels aanwezig.

Borden:

Er zijn enkele borden aanwezig maar eigen borden meenemen wordt aangeraden aangezien er niet voldoende zijn.

Gelieve bij vertrek de frigo en diepvries leeg achter te laten

Schoonmaak

Iedere gebruiker is zelf verantwoordelijk voor de schoonmaak van de lokalen.

- Je zorgt zelf voor schoonmaakproducten
- Borstels, vuilblikken, aftrekkers, schuurborstels zijn aanwezig in de kast naast de vrouwenwc's.
- Vuilzakken breng je zelf mee en neem je later ook weer mee naar huis.

Op het einde van de huurperiode wordt het gebouw en het speelterrein in oorspronkelijke staat achtergelaten.

Aandachtspunten bij de schoonmaak:

- Vloeren borstelen en met nat kuisen
- Alle houten plooitafels op zijn plaats (zie 'Beschrijving lokalen')
- Alle tafels, stoelen en zetels terug netjes aan de kant in de lokalen.
- WC's proper + vloer kuisen met nat
- Keuken: vuur, oven en aanrecht kuisen. Vloer kuisen met nat. Al het keukenmateriaal dient ook teruggeplaatst te worden op de juiste plaats (zie 'Inventaris keuken')
- Het terrein rondom de lokalen wordt afvalvrij gemaakt en al het hout wordt terug bij elkaar gelegd op de voorziene plek.

Varia

- Post die na datum van vertrek aankomt wordt niet teruggestuurd
- Parkeren kan op straat of op het asfalt, let wel op dat er op minstens 15 meter van de bushalte geparkeerd moet worden om boetes te voorkomen

Nuttige adressen en contactgegevens

Dringende hulp

112 (ziekenwagen/brandweer)

101 (politie)

Politiezone Herent-Kortenberg

Spoorwegstraat 6

3020 Herent

016 85 34 00

Huisartsen

De Brabander Tom	Mechelsesteenweg 494, Herent
Delvaux Frank	016 22 00 53
De Turck Lieve	
Grouwels Danielle	

Van Leemput Ingrid	Kapelstraat 34, Herent
	016 23 14 56

De Koker Karel	Wilselsesteenweg 31, Herent
	016 22 13 36

Hillewaere Bart	Bijlokstraat 134, Herent
	016 35 00 22

Denolf Bart	Betlehemweg 1 bus 14, Herent
Vandeloo Michel	016 65 58 50
Vanderborgh An	

Wachtdienst (weekends en feestdagen):

Huisartsen Wachtpost Oost-Brabant

Justus Lipsiusstraat 36, Leuven

070 25 70 25

Apotheek

Apotheek Peeters, Gebroeders Massantstraat 22, 3020 Herent, 016/ 29.75.65

Apotheek Smets, Gebroeders Massantstraat 2, 3020 Herent, 016 22 24 35

Apotheek Dumalin, Rijweg 64 , 3020 Herent, 016/62.49.39

Ziekenhuis

UZ Leuven Campus Gasthuisberg

Herestraat 49, Leuven

Tel. Spoed: 016 34 39 00

Regionaal Ziekenhuis Heilig Hart Leuven

Naamsestraat 105, Leuven

Tel. Spoed: 016 20 92 80

Bakkers

Tartinne
Mechelsesteenweg 328
3020 Herent

De Open Bakker
Schoolstraat 18
3020 Herent

Bakkerij Govaerts-Thys
Gebroeders Massantstraat 43
3020 Herent

Bakkerij Steelandt
Onze-Lieve-Vrouwplein 62
3020 Herent

Supermarkten

Er zijn 3 supermarkten in Herent, in Leuven is er een grote Colruyt.

Aldi
Tildonksesteenweg 73
3020 herent

Carrefour
Broekveldstraat 34
3020 herent

Okay
Mechelsesteenweg 635
3020 Herent

Colruyt (Leuven)
Groenveldstraat 71
3001 Heverlee

Frituur en Pizzeria

Frituur Fantasia
Mechelsesteenweg 403
3020 Herent

Frituur De Brug
Wijgmaalsesteenweg 300
3020 Herent

Pizza Roma
Wijgmaalsesteenweg 295
3020 Herent

Pizza Maximus
Onze-Lieve-Vrouwstraat 113
3020 Herent

Bankautomaten

BNP Paribas
Mechelsesteenweg 465,
3020 Herent

KBC
O.L.Vrouwstraat 55,
3020 Herent

Belfius
Onze-Lieve-Vrouwstraat 57,
3020 Herent

ING
Half Daghmael 3
3020 Herent

Speelbossen

Mollekesbos: op het einde van de Kouterstraat (hier is een kampvuurkring waar groot kampvuur gehouden mag worden indien het tijdig aangevraagd wordt bij de gemeente)

Bertembos

Wildemanspark: op 10 minuten wandelen

Zwembad

Zwembad Wilsele, Aarschotsesteenweg 730, 3012 Wilsele

Zwembad Kessel-Lo, Stadionlaan 4, 3010 Kessel-Lo

Sportoase Philipssite, Philipssite 6, 3001 Heverlee

Checklist

Bij aanvang van het gebruik wordt samen met de verhuurverantwoordelijke en de huurder nagekeken of alles in orde is. Dit wordt samen met de verhuurverantwoordelijke herhaald op het einde van de verhuur.

Datum aankomst:			
Datum vertrek:			
Wat	Concreet	In orde VOOR de verhuur?	In orde NA de verhuur?
Keuken	Klein en groot keukenmateriaal voltallig en proper		
	Werkbladen proper		
	Vloer met nat		
	Vuur en oven proper		
Lokalen	Gidsenlokaal (+ alle losse kussens in het rek)		
	Jong-verkennerlokaal		
	Welpenlokaal (+ alle houten plooibanken links achter de deur)		
	Kapoenenlokaal		
	Kabouterlokaal (+ alle houten plooi tafels links achter de deur)		
	Jong-gidsenlokaal		
Gangen	Vloer met nat Geen tafels en stoelen in de gang		
Sanitair	Vloer met nat Wc's gekuist Wastafels gekuist		
Terrein	Grasveld en asfalt rondom het lokaal. Blokken tegen het lokaal Hout netjes bij elkaar		